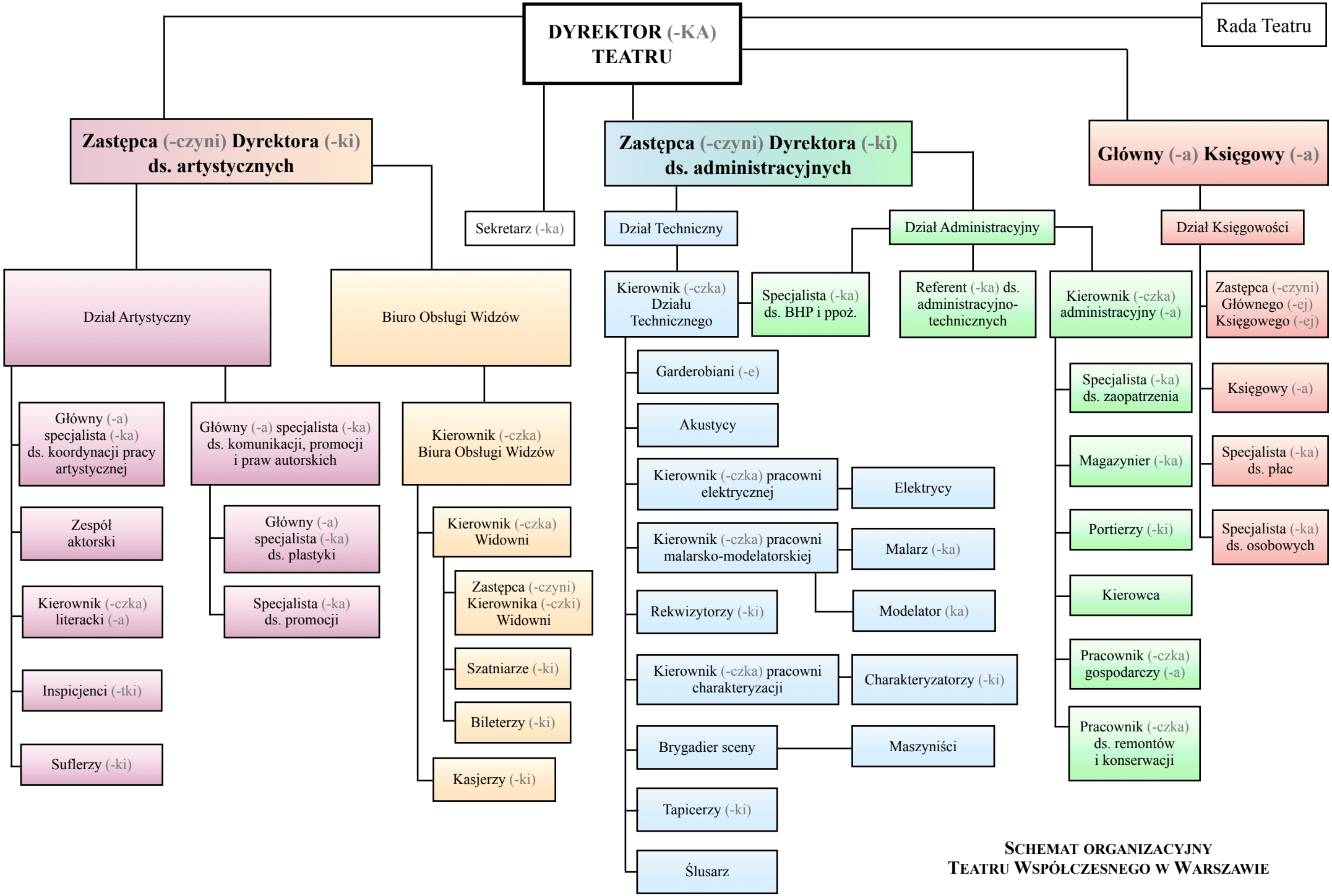

SCHEMAT ORGANIZACYJNY TEATRU WSPÓŁCZESNEGO W WARSZAWIE